MICAF 童樂日
Dia de Diversão MICAF
MICAF FUN DAY

節目時間表
Resumo do Programa
Programme Rundown
30.08.2024

主舞台 PALCO PRINCIPAL MAIN STAGE

17:45	**小小街舞狂潮** Dança de Rua Infantil **Kids Street Dance**
18:10	**童趣魔術師** Diversão Mágica **Magic Fun**
18:35	**迷你黃昏音樂會** Mini-Concerto ao Crepúsculo **Twilight Mini-Concert** *IronSon*
19:00	**電影播放** Projecção de Filme **Movie Screening** *《街頭藝貓》 TABBY McTAT* *《龜巴士》 On His Back* *《美食同學會》 Delicious!*
20:00	**棉花樂隊** **The Cotton Kids Band**
20:40	**Cheer!! 競技啦啦隊表演** Apresentação de Cheerleading **Cheerleading Performance**
21:20	**奇幻扯鈴秀** Apresentação Fantástica de Diabolo **Fantastic Diabolo Showcase**

廣場 PRAÇA PLAZA

18:00	**歡樂小丑** Hora das Palhaçadas **Clowning Time**
18:45	**米卡米卡你在哪？** MICAF, MICAF, onde estás? **MICAF, MICAF where are you?**
20:20	**親子魔術秀** Espetáculo de Magia Familiar **Family Magic Show**
21:00	**歡樂小丑** Hora das Palhaçadas **Clowning Time**
16:00-22:00	**童趣漂書站** Estação Flutuante de Livros para Crianças **Children's Floating Bookstrore**
16:00-22:00 分時段進行 Sessões Agendadas Timed Sessions	**嬉水及泡沫派對** Festa de Diversão na Água e Espuma **Water Fun and Foam Party** ** 須提前網上預約 / 設少量現場輪候名額* *Pré-inscrição Online necessária /* *Vagas Limitadas de lugares de espera disponíveis no local* ***Pre-registration Online Required / Limited Walk-in Spots Available***

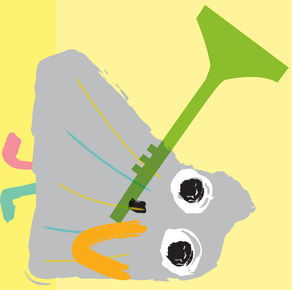

文化中心後台 BASTIDORES DO CCM CCM BACKSTAGE

17:30 18:15 19:00	**後台歷險** Aventura nos Bastidores **Backstage Adventure** *請於詢問處報名* *Por favor inscreva-se no balcão de informações* ***Please register at the information counter***

攤位區 ÁREA DE TENDINHAS BOOTH AREA

16:00-22:00	**美食及市集區** Zona de Restauração e Mercado **Food and Market Zone**
	工作坊及遊戲 Workshops e Jogos **Workshops and Games**

主辦機構保留更換節目及／或表演者的權利
A organização reserva-se o direito de alterar o programa e/ou artistas.
The organizer reserves the right to alter the programme and/or performers.

MICAF

MICAF 童樂日
Dia de Diversão MICAF
MICAF FUN DAY

節目時間表
Resumo do Programa
Programme Rundown
31.08.2024

主舞台 PALCO PRINCIPAL MAIN STAGE

16:45	**龍貓與千尋的夢幻穿梭** A Dreamy Traverse with Totoro and Chihiro **Uma Travessia de Sonho com Totoro e Chihiro** *金沙中國特邀演出* *Apresentação Especial da Sands China* ***Sands China Special Performances***
17:25	**花式跳繩** Salto à Corda Freestyle **Freestyle Rope Skipping**
17:50	**小小街舞狂潮** Dança de Rua Infantil **Kids Street Dance**
18:15	**迷你黃昏音樂會** Mini-Concerto ao Crepúsculo **Twilight Mini-Concert** *EVA & FRIENDS*
18:40	**電影播放** Projecção de Filme **Movie Screening** *《阿乜與阿毛》* *The Smeds and The Smoos* *《龜巴士》* *On His Back* *《浪跡》* *Typhoon Tail*
19:40	**葡萄牙土風舞** Dança Folclórica Tradicional Portuguesa **Traditional Portuguese Folk Dance**
20:20	**Cheer!! 競技啦啦隊表演** Apresentação de Cheerleading **Cheerleading Performance**
21:00	**棉花樂隊** **The Cotton Kids Band**

廣場 PRAÇA PLAZA

17:40	**小小音樂家** Pequenos Músicos **Little Musicians**
18:00	**親子普法手偶小劇場** Teatro de Marionetas de Divulgação da Lei para Famílias **Law Promotion for Families Puppet Theater**
18:20	**親子魔術秀** Espetáculo de Magia Familiar **Family Magic Show**
19:20	**歡樂小丑** Hora das Palhaçadas **Clowning Time**
20:30	**米卡米卡你在哪？** MICAF, MICAF, onde estás? **MICAF, MICAF where are you?**
21:20	**高蹺演出** Espectáculo em Andas **Stilt performance**
16:00-22:00 分時段進行 Sessões Agendadas **Timed Sessions**	**嬉水及泡沫派對** Festa de Diversão na Água e Espuma **Water Fun and Foam Party** ** 須提前網上預約 / 設少量現場輪候名額* *Pré-inscrição Online necessária /* *Vagas Limitadas de lugares de espera disponíveis no local* ***Pre-registration Online Required / Limited Walk-in Spots Available***

文化中心後台 BASTIDORES DO CCM CCM BACKSTAGE

17:30 18:15 19:00	**後台歷險** Aventura nos Bastidores **Backstage Adventure** *請於詢問處報名* *Por favor inscreva-se no balcão de informações* ***Please register at the information counter***

攤位區 ÁREA DE TENDINHAS BOOTH AREA

16:00-22:00	**美食及市集區** Zona de Restauração e Mercado **Food and Market Zone**
	工作坊及遊戲 Workshops e Jogos **Workshops and Games**

主辦機構保留更換節目及／或表演者的權利
A organização reserva-se o direito de alterar o programa e/ou artistas.
The organizer reserves the right to alter the programme and/or performers.

MICAF

MICAF 童樂日
Dia de Diversão MICAF
MICAF FUN DAY

節目時間表
Resumo do Programa
Programme Rundown
01.09.2024

主舞台 PALCO PRINCIPAL MAIN STAGE

17:00	**棉花樂隊** The Cotton Kids Band
17:25	**Cheer!! 競技啦啦隊表演** Apresentação de Cheerleading **Cheerleading Performance**
17:50	**迷你黃昏音樂會** Mini-Concerto ao Crepúsculo **Twilight Mini-Concert** *EVA & FRIENDS*
18:15	**特邀演出嘉賓** Artista convidado especial **Special guest performer** *鍾柔美* *Yumi Chung*
18:55	**電影播放** Projecção de Filme **Movie Screening** *《為食熊啤啤》* *Hungry Bear Tales in Cinemas* *《龜巴士》* *On His Back*
19:55	**葡萄牙土風舞** Dança Folclórica Tradicional Portuguesa **Traditional Portuguese Folk Dance**
20:30	**花式跳繩** Salto à Corda Freestyle **Freestyle Rope Skipping**
21:05	**小小街舞狂潮** Dança de Rua Infantil **Kids Street Dance**

廣場 PRAÇA PLAZA

17:15	**親子魔術秀** Espectáculo de Magia para Familiar **Family Magic Show**
18:00	**歡樂小丑** Hora das Palhaçadas **Clowning Time**
18:00	**親子普法手偶小劇場** Teatro de Marionetas de Divulgação da Lei para Famílias **Law Promotion for Families Puppet Theater**
18:45	**與你"麥麥"見** Encontro com a "Mak Mak" **"Mak" and Great**
19:25	**童聚一刻"米卡 X 麥麥"** Momento de Encontro de "MICAF & MaK MaK" **Gathering Moment of "MICAF & MaK MaK"**
20:20	**高蹺演出** Espectáculo em Andas **Stilt performance**
16:00-22:00 分時段進行 Sessões Agendadas Timed Sessions	**嬉水及泡沫派對** Festa de Diversão na Água e Espuma **Water Fun and Foam Party** ** 須提前網上預約 / 設少量現場輪候名額* *Pré-inscrição Online necessária /* *Vagas Limitadas de lugares de espera disponíveis no local* ***Pre-registration Online Required / Limited Walk-in Spots Available***

文化中心後台 BASTIDORES DO CCM CCM BACKSTAGE

17:30 18:15 19:00	**後台歷險** Aventura nos Bastidores **Backstage Adventure** *請於詢問處報名* *Por favor inscreva-se no balcão de informações* ***Please register at the information counter***

攤位區 ÁREA DE TENDINHAS BOOTH AREA

16:00-22:00	**美食及市集區** Zona de Restauração e Mercado **Food and Market Zone** **工作坊及遊戲** Workshops e Jogos **Workshops and Games**

主辦機構保留更換節目及／或表演者的權利
A organização reserva-se o direito de alterar o programa e/ou artistas.
The organizer reserves the right to alter the programme and/or performers.

MICAF